

**ŚWIĘTOKRZYSKI URZĄD WOJEWÓDZKI w KIELCACH**

**Biuro Wojewody**

tel. 41 342 12 32; fax 41 342 16 93

e-mail: sekretariat.bw@kielce.uw.gov.pl

Kielce, dnia 29-05-2020

Znak: BW.I.0341.10.2020

**Panie, Panowie  
Starostowie, Prezydenci, Burmistrzowie,  
Wójtowie miast i gmin  
województwa świętokrzyskiego**

Z okazji Międzynarodowego Dnia Dziecka, serdecznie zapraszamy do udziału w wydarzeniach przygotowanych przez Wojewodę Świętokrzyskiego Zbigniewa Koniusza.

Dla tych najmłodszych, już 1 czerwca w poniedziałek o godzinie 17.00 odbędzie się premiera spektaklu słowno-muzycznego pt. „*Bajki o Zwierzętach*” w interpretacji i aktorskim wykonaniu Pani Ewy Lubacz. Więcej informacji: <https://www.kielce.uw.gov.pl/pl/biuro-prasowe/aktualnosci/17169,Atrakcje-na-Dzien-Dziecka.html>.

Spektakl będzie można obejrzeć na profilu społecznościowym Facebook Świętokrzyskiego Urzędu Wojewódzkiego oraz na kanale YouTube Świętokrzyski Urząd Wojewódzki Biuro Wojewody.

Dla uczniów szkół podstawowych przygotowany został konkurs pn. „Paszport Świętokrzyski”, polegający na prawidłowym wykonaniu zadań związanych z regionem, jego historią i tradycją oraz przygotowaniu pracy plastycznej. Więcej informacji: <https://www.kielce.uw.gov.pl/pl/biuro-prasowe/aktualnosci/17170,Atrakcje-na-Dzien-Dziecka-Paszport-Swietokrzyski.html>.

Serdecznie zapraszamy do udziału w tych wydarzeniach. Zachęcamy również Państwa do udostępniania tych informacji w jednostkach podległych realizujących zadania na rzecz dzieci i młodzieży.

Podpis  
Ewa Nowak  
Z-ca Dyrektora Biura Wojewody i  
Pełnomocnik ds. Niepodległej  
Biuro Wojewody

*niepodległa*

POLSKA  
STULECIE ODZYSKANIA  
NIEPODLEGŁOŚCI

ROZWIĄŻ KRZYŻÓWKĘ Z HASŁEM:

ROZWIĄŻ REBUS:

USZKA    BEK    AR    TA    GH    PORO

Wpisz hasło:

--	--	--	--	--	--	--	--	--	--	--	--	--	--	--	--	--	--	--	--	--	--	--

- 1) Stymna z Ćmielowa. 2) Kielecki klub sportowy. 3) Raj niedaleko Chęcina. 4) Miasto ze znanym muzeum zegarów.
- 5) Nazwa ozdobnej odmiany krzemienia wydobywanego kiedyś w Krzemionkach Opatowskich.
- 6) Zbigniew - obecny Wojewoda Świętokrzyski. 7) Obrabiarki, pochodzący z Kielc znany artysta piastyk.
- 8) Złoty w Ujście. 9) Smakowita z Szydłowa. 10) Stoi na czole wojewódzkiej administracji rządowej.
- 11) Wespazjan, wybitny poeta baroku, urodzony w Gaju niedaleko Waśniowa. 12) Tam królewski zamek, w baszcie którego więziono niegdyś Hińczę z Rogowa. 13) Synna ciężarówka ze Starachowic.
- 14) Popularnie kielecki dworzec autobusowy. 15) Uzdrowisko z Sanatorium Marconi. 16) Kamienna atrakcja turystyczna na zboczu Łysej Góry. 17) „Indlańskie” zwierze z Kurozwęk. 18) Najwyższy szczyt Gór Świętokrzyskich.
- 19) W Jaskini w towarzystwie stalaktytu i stalagmitu. 20) Miasto z klasztorem cystersów i solisem na cokole.
- 21) Pochodzący z Kielc muzyk jazzowy, jego album „Night in Calisia” zdobył Nagrodę Grammy.

Z liter na polach oznaczonych na żółto odczytajmy hasło.

Twoje imię i nazwisko:

Rozwiązanie: .....

OTO ZDJĘCIA PRZEDSTAWIAJĄCE NIEKTÓRE CHARAKTERYSTYCZNE  
MIEJSCA W REGIONIE ŚWIĘTOKRZYSKIM.  
JAKI OBIEKT WIDNIEJE NA FOTOGRAFII I W JAKIEJ MIEJSCOWOŚCI SIĘ ZNAJDUJE:

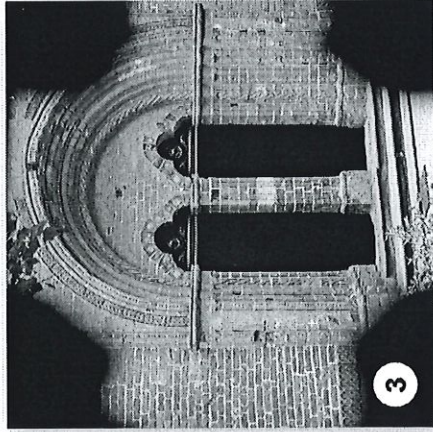
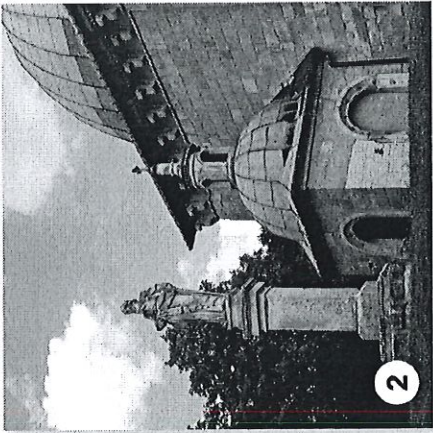
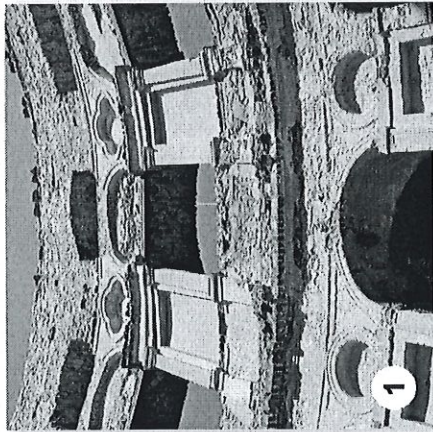

TO FRAGMENT SANDOMIERSKIEJ STARÓWKI. ZNAJDŹ 5 RÓŻNIC MIĘDZY FOTOGRAFIAМИ  
I ZAZNACZ JE KOLOROWYM FLAMASTREM:

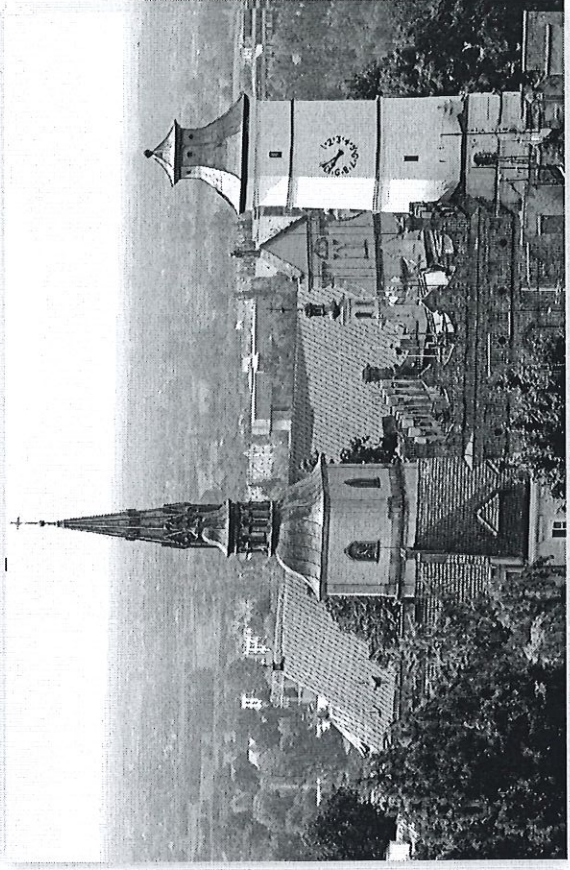
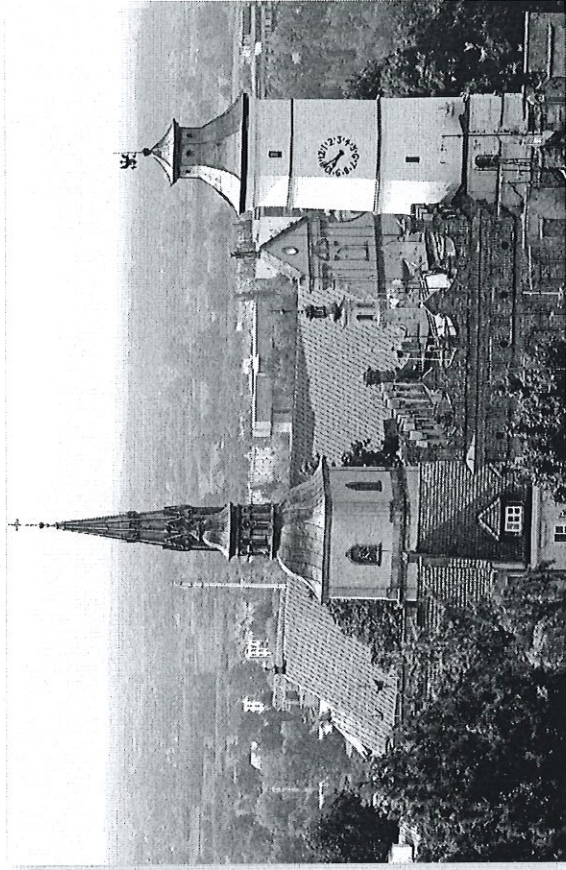

- 1:
- 2:
- 3:
- 4:

ROZWIĄŻ KRZYŻÓWKĘ Z HASŁEM:

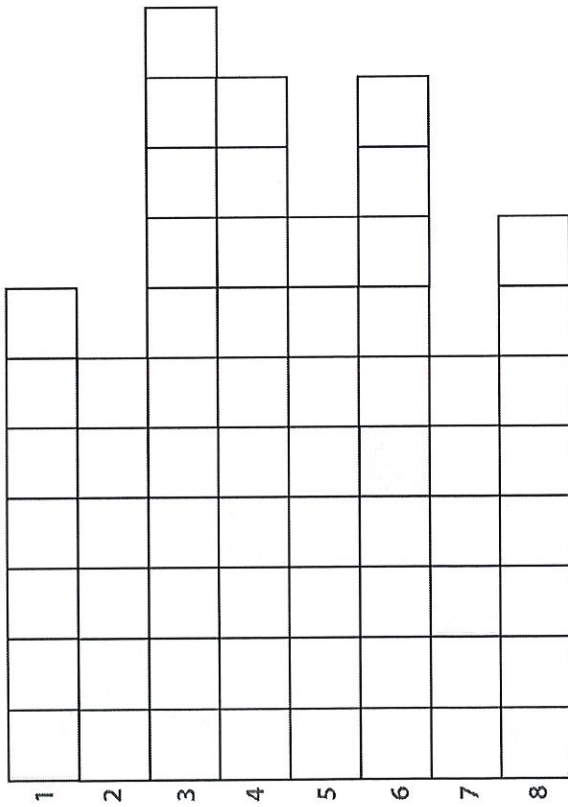

Wpisz hasło:

--	--	--	--	--	--	--	--	--	--

- 1) Wędrował tam Koziołek Matołek. 2) Tam w jurajskim parku spotkasz dinozaury.
- 3) Mieszkał w Obłęgorku i napisał „Krzyzaków”. 4) Skalisty rezerwat w Klecach ze Skałką Geologów.
- 5) Region położony nad Nidą, ma go w swej nazwie słynna „Ciuchcia Express” ...
- 6) Z Wąwozem Królowej Jadwigi i filmowym ojcem Mateuszem. 7) Słynny dąb koło Zagłaniska.
- 8) Tam znajduje się etnograficzny skansen Muzeum Wsi Kieleckiej.

Z liter na polach oznaczonych na żółto odczytamy hasło.

ROZWIĄŻ REBUS:



Rozwiązanie: .....

Twoje imię i nazwisko:

--	--	--	--	--	--	--	--	--	--	--	--	--	--	--	--	--	--	--	--

OTO ZDUJĘCIA PRZEDSTAWIAJĄCE NIEKTÓRE CHARAKTERYSTYCZNE  
MIEJSCA W REGIONIE ŚWIĘTOKRZYMSKIM.  
JAKI OBIEKT WIDNIEJE NA FOTOGRAFII I GDZIE SIĘ ZNAJDUJE:

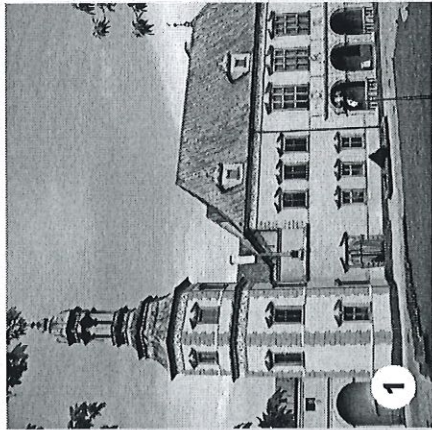

1

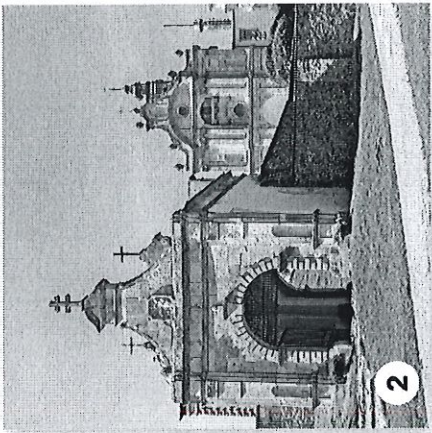

2

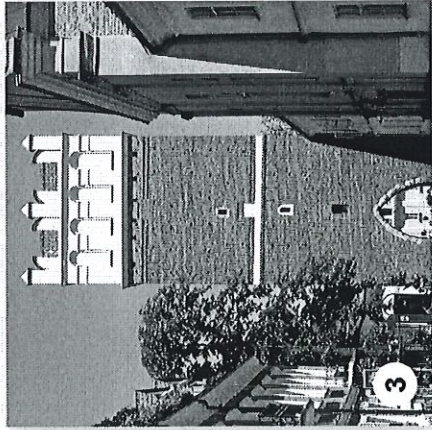

3



4

TO BUDYNEK ŚWIĘTOKRZYSKIEGO URZĘDU WOJEWÓDZKIEGO W KIELCACH.  
ZNAJDŹ 5 RÓŻNIC MIĘDZY FOTOGRAFIAMI I ZAZNACZ JE KOLOROWYM FLAMASTREM:

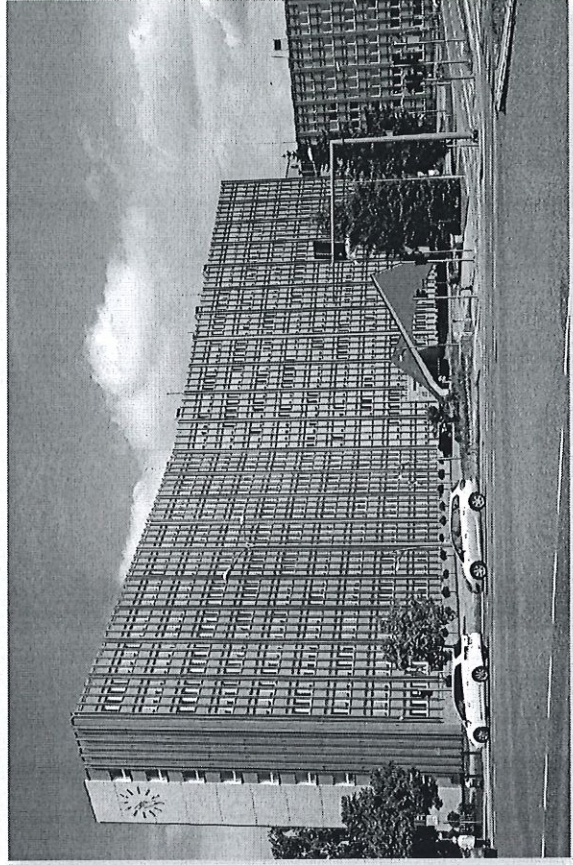
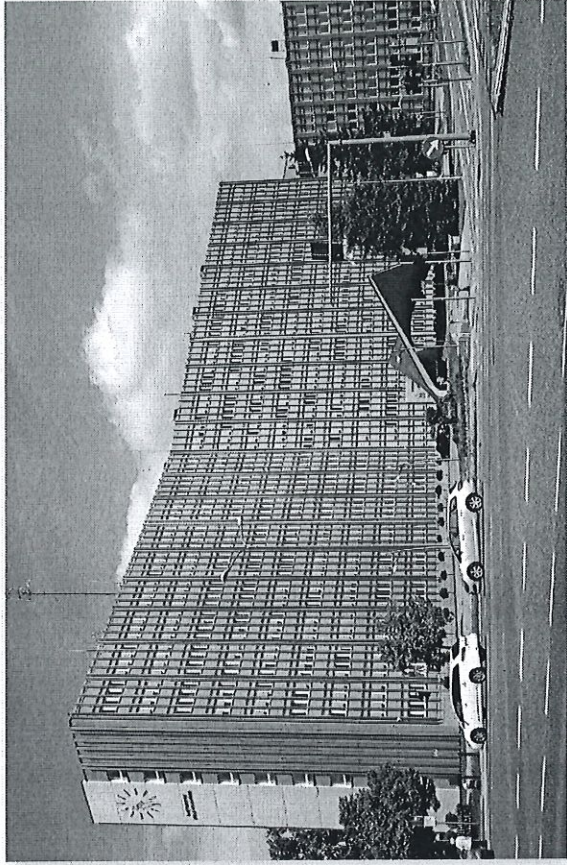

1:  
2:  
3:  
4:

# PASZPORT ŚWIĘTOKRZYSKI

KONKURS  
WOJEWODY ŚWIĘTOKRZYSKIEGO  
ZBIGNIEWA KONIUSZA

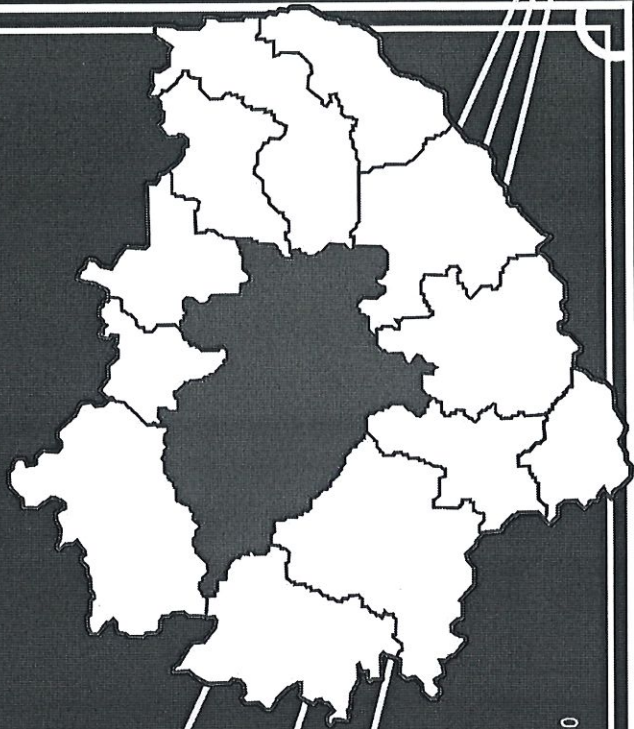

Kielce 2020

Wydział Spraw Obywatelskich i Cudzoziemców  
Świętokrzyskiego Urzędu Wojewódzkiego w Kielcach  
Oddział Obsługi Paszportowej

al. IX Wieków Kielc 3, 25-516 Kielce (budynek C, V piętro)  
informacja - tel.: (41) 342 14 13

Godziny urzędowania –

poniedziałek: 10.00 - 17.00, wtorek - piątek: godz. 8.00 - 15.00.

Szczególne informacje: [www.kielce.uw.gov.pl](http://www.kielce.uw.gov.pl)

Świętokrzyski  
Urząd Wojewódzki



Dane uczestnika konkursu

imię i nazwisko:

adres:

nr telefonu oraz e-mail:

Wzór "Paszportu Świętokrzyskiego" stanowi załącznik nr 1 do regulaminu konkursu.  
Szczegóły na stronie internetowej [www.kielce.uw.gov.pl](http://www.kielce.uw.gov.pl)

ZAZNACZ NA MAPIE WOJEWÓDZTWA ŚWIĘTOKRZYSKIEGO  
TRZY NARYSOWANE PRZEZ SIEBIE I OPISANE MIEJSCA:

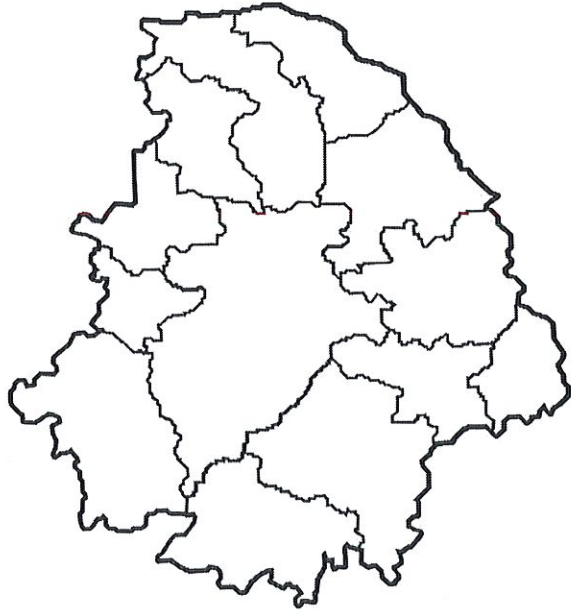

1 Rysunek i opis:

2 Rysunek i opis:

3 Rysunek i opis:

Nr. zgłoszenia.....

(wypełnia organizator)

**FORMULARZ KONKURSOWY**

(PROSZĘ O WYPEŁNIENIE DRUKOWANYMI LITERAMI)

**I. RODZAJ KATEGORII WIEKOWEJ:** - I kategoria: uczniowie szkół podstawowych (klasy I - III); \* - II kategoria: uczniowie szkół podstawowych (klasy IV - VIII). \***II. DANE UCZESTNIKA KONKURSU:**

a) imię i nazwisko:.....

b) adres zamieszkania: .....

**III. DANE OPIEKUNA:**

a) imię i nazwisko:.....

b) numer telefonu komórkowego:.....

c) adres e-mail:.....

**IV.** Oświadczam, że zapoznałem/am się z Regulaminem Konkursu „Paszport Świętokrzyski” dostępnym na stronie internetowej Świętokrzyskiego Urzędu Wojewódzkiego w Kielcach [www.kielce.uw.gov.pl](http://www.kielce.uw.gov.pl) i akceptuję jego postanowienia.

**V.** Oświadczam, iż wyrażam zgodę na przetwarzanie danych osobowych wskazanych w Formularzu konkursowym w celu przeprowadzenia Konkursu organizowanego przez Wojewodę Świętokrzyskiego pn. „Paszport Świętokrzyski”.

DATA I PODPIS OPIEKUNA

DATA I PODPIS UCZESTNIKA KONKURSU

.....

.....

 krzyżykiem należy zaznaczyć właściwą kategorię \*



Nr. zgłoszenia.....

(wypełnia organizator)

**FORMULARZ KONKURSOWY**

(PROSZĘ O WYPEŁNIENIE DRUKOWANYMI LITERAMI)

**I. RODZAJ KATEGORII WIEKOWEJ:** - I kategoria: uczniowie szkół podstawowych (klasy I - III); \* - II kategoria: uczniowie szkół podstawowych (klasy IV - VIII). \***II. DANE UCZESTNIKA KONKURSU:**

a) imię i nazwisko:.....

b) adres zamieszkania: .....

**III. DANE OPIEKUNA:**

a) imię i nazwisko:.....

b) numer telefonu komórkowego:.....

c) adres e-mail:.....

**IV.** Oświadczam, że zapoznałem/am się z Regulaminem Konkursu „Paszport Świętokrzyski” dostępnym na stronie internetowej Świętokrzyskiego Urzędu Wojewódzkiego w Kielcach [www.kielce.uw.gov.pl](http://www.kielce.uw.gov.pl) i akceptuję jego postanowienia.

**V.** Oświadczam, iż wyrażam zgodę na przetwarzanie danych osobowych wskazanych w Formularzu konkursowym w celu przeprowadzenia Konkursu organizowanego przez Wojewodę Świętokrzyskiego pn. „Paszport Świętokrzyski”.

DATA I PODPIS OPIEKUNA

.....

DATA I PODPIS UCZESTNIKA KONKURSU

.....

 krzyżykiem należy zaznaczyć właściwą kategorię \*

.....  
(miejsowość, data)

**OŚWIADCZENIE OPIEKUNA PRAWNEGO O WYRAŻENIU ZGODY NA UDZIAŁ  
W KONKURSIE „ PASZPORT ŚWIĘTOKRZYSKI”**

Ja.....  
(imię i nazwisko opiekuna prawnego)

będący/a prawnym opiekunem .....  
(imię i nazwisko uczestnika konkursu)

oświadczam, że wyrażam zgodę na udział mojej córki/syna w konkursie pn. „Paszport Świętokrzyski”.

Znam i akceptuję zapisy Regulaminu Konkursu pn. „Paszport Świętokrzyski”.

Oświadczam, że autorem nadesłanej pracy jest moja córka/ mój syn. Nadesłana praca nie była publikowana, a także nie brała udziału w żadnym innym konkursie oraz nie była i nie jest obciążona prawami autorskimi lub innymi prawami osób trzecich.

W związku z powyższym wyrażam zgodę na publikowanie na stronie internetowej oraz portalu społecznościowym Facebook Świętokrzyskiego Urzędu Wojewódzkiego, a także w celach archiwizacyjnych danych osobowych mojego dziecka na potrzeby związane z trybem zgłoszenia, przyznania i rozpowszechniania informacji dotyczącego w/w konkursu.

.....  
Podpis prawnego opiekuna

**KLAUZULA INFORMACYJNA**

1. Administratorem danych jest Wojewoda Świętokrzyski, mający siedzibę w Kielcach, al. IX Wieków Kielc 3, 25-516 Kielce.
2. Z administratorem danych można się skontaktować poprzez adres email [wojewoda@kielce.uw.gov.pl](mailto:wojewoda@kielce.uw.gov.pl) lub pisemnie na adres siedziby administratora.
3. Wojewoda Świętokrzyski wyznaczył inspektora ochrony danych, z którym może się skontaktować poprzez email [iod@kielce.uw.gov.pl](mailto:iod@kielce.uw.gov.pl). Z inspektorem ochrony danych można się kontaktować we wszystkich sprawach dotyczących przetwarzania danych osobowych oraz korzystania z praw związanych z przetwarzaniem danych.
4. Dane będą przetwarzane w celu organizacji i przeprowadzenia Konkursu pn. „Paszport Świętokrzyski”, publikacji informacji o laureatach Konkursu na stronie Świętokrzyskiego Urzędu Wojewódzkiego, portalu społecznościowym Facebook Świętokrzyskiego Urzędu Wojewódzkiego, a także w celach archiwizacyjnych i rozliczalności wymaganej przepisami Ogólnego rozporządzenia o ochronie danych.
5. Organizator przetwarza dane osobowe na podstawie prawnie uzasadnionego interesu, którym jest umożliwienie zgłaszającym oraz kandydatom wzięcia udziału w wydarzeniu i umożliwienie Organizatorowi jego przeprowadzenie, opublikowanie informacji i zdjęć oraz archiwizację dokumentów.
6. Osoby, których dane osobowe przetwarza Wojewoda Świętokrzyski, mają prawo do:
  - dostępu do swoich danych osobowych,
  - żądania ich sprostowania,
  - żądania usunięcia danych, gdy dane nie są niezbędne do celów, dla których zostały zebrane lub po wniesieniu sprzeciwu wobec przetwarzania danych, dane są przetwarzane niezgodnie z prawem,
  - żądania ograniczenia przetwarzania danych, gdy osoby te kwestionują prawidłowość danych, przetwarzanie jest niezgodne z prawem, a osoby te sprzeciwiają się usunięciu danych, Organizator nie potrzebuje już danych osobowych do celów przetwarzania, ale są one potrzebne osobom, których dane dotyczą do ustalenia, dochodzenia lub obrony roszczeń, lub gdy osoby te wniosły sprzeciw wobec przetwarzania danych – do czasu stwierdzenia nadrzędnych interesów administratora nad podstawą takiego sprzeciwu,
  - wniesienia sprzeciwu wobec przetwarzania danych – z przyczyn związanych ze szczególną sytuacją osób, których dane są przetwarzane.
7. Przysługuje również prawo wniesienia skargi do organu nadzorczego zajmującego się ochroną danych osobowych w państwie członkowskim zwykłego pobytu, miejsca pracy lub miejsca popełnienia domniemanego naruszenia.  
Biuro Prezesa Urzędu Ochrony Danych Osobowych (PUODO)  
Adres: Stawki 2, 00-193 Warszawa  
Telefon: 22 860 70 86
8. Dane pochodzą od osoby, której dane dotyczą oraz od wnioskodawcy, gdy jest nim osoba inna niż osoba której dane dotyczą.
9. Podanie danych osobowych jest dobrowolne, ale niezbędne do udziału w konkursie.

Potwierdzam, że zapoznałem się z informacją dotyczącą przetwarzania przez Świętokrzyski Urząd Wojewódzki danych osobowych mojego dziecka (oraz moich) w związku z jego udziałem w konkursie – zgodnie z art. 13 RODO.

.....  
Data i podpis